



CHIAPERINI

COMPONENTES - COMPRESSOR 15 PÉS BLUE



Imagem Ilustrativa

O compressor como ele deve ser!

**CHIAPERINI****COMPONENTES - COMPRESSOR 15 PÉS BLUE**

| Nº | Descrição | Cód. | Qtd. |
|----|-------------------------------------|-----------|------|
| 1 | FILTRO AR 1" PLASTICO | 000022923 | 1 |
| 2 | TAMPA DO CILINDRO 90MM | 000005661 | 1 |
| 3 | PARAF. ALLEN C/CAB RT MA 10X45 PR | 000005660 | 4 |
| 4 | ARRUELA PRESSAO M10 ZINC | 000002947 | 13 |
| 5 | JUNTA CORTE 63 NA U60 | 000005793 | 1 |
| 6 | PRATO DE VALVULA 90MM | 000005659 | 1 |
| 7 | JUNTA CORTE 62 NA 1002 | 000005792 | 1 |
| 8 | PORCA SEXT M10 PR | 000001197 | 8 |
| 9 | PARAF. PRISIONEIRO RP MA 10X38 PR | 000005573 | 8 |
| 10 | CILINDRO 90MM | 000005773 | 1 |
| 11 | JUNTA CORTE 80 NA 1002 | 000005798 | 2 |
| 12 | ANEL SEGMENTO 90MM NTR | 000002097 | 1 |
| | ANEL SEGMENTO 90MM DBO | 000005779 | 1 |
| | ANEL SEGMENTO 90MM STR | 000005780 | 1 |
| 13 | PISTAO DE ALUMINIO 90MM | 000005776 | 1 |
| 14 | PINO PISTAO 20 X 79 | 000005778 | 1 |
| 15 | ANEL ELASTICO I 20 | 000005777 | 2 |
| 16 | BIELA | 000005663 | 1 |
| 17 | TAMPA DO CILINDRO 2" | 000005658 | 1 |
| 18 | PARAF. ALLEN C/CAB RT MA 8X45 PR | 000005657 | 4 |
| 19 | ARRUELA PRESSAO M8 PR | 000001216 | 10 |
| 20 | COTOVELO FEFU SAE 3/4 X 3/4 NPT | 000005586 | 2 |
| 21 | SERPENTINA COMPRESSAO ALETADA | 000005781 | 1 |
| 22 | JUNTA CORTE 82 NA 1002 | 000005800 | 1 |
| 23 | JUNTA CORTE 105 COBRE | 000022119 | 1 |
| 24 | PRATO DE VALVULA 5 X 88 X 4 FURO M8 | 000021879 | 2 |
| 25 | PALHETA 0.3 X 11 X 57 | 000006083 | 2 |
| 26 | JUNTA CORTE 81 NA 1002 | 000005799 | 1 |
| 27 | CILINDRO 2" | 000005656 | 1 |
| 28 | ANEL SEGMENTO 51MM DBO | 000005654 | 1 |
| | ANEL SEGMENTO 51MM NTR | 000005655 | 2 |
| 29 | PISTAO FEFU 2" | 000005652 | 1 |
| 30 | PINO PISTAO 16 X 44 | 000005653 | 1 |
| 31 | ANEL ELASTICO I 16 | 000001278 | 2 |
| 32 | ROLAMENTO AGULHA HK 1622 | 000002046 | 1 |
| 33 | BIELA C/ROL | 000005650 | 2 |
| 34 | TAMPAO PLASTICO M15X3.0 | 000005579 | 1 |
| 35 | ANEL RETANGULAR | 000005602 | 1 |
| 36 | PARAF. SEXT MA 6X20 PR 8.8 | 000005571 | 4 |
| 37 | ARRUELA PRESSAO M6 ZINC | 000001217 | 4 |
| 38 | TAMPA DO CARTER | 000005568 | 1 |
| 39 | JUNTA CORTE 40 NA 1002 | 000003658 | 1 |
| 40 | VISOR DE OLEO 3/4" BSP | 000002177 | 1 |
| 41 | ANEL RETANGULAR | 000005577 | 1 |
| 42 | DRENO 3/8"NPT | 000003122 | 1 |
| 43 | CARTER | 000005607 | 1 |

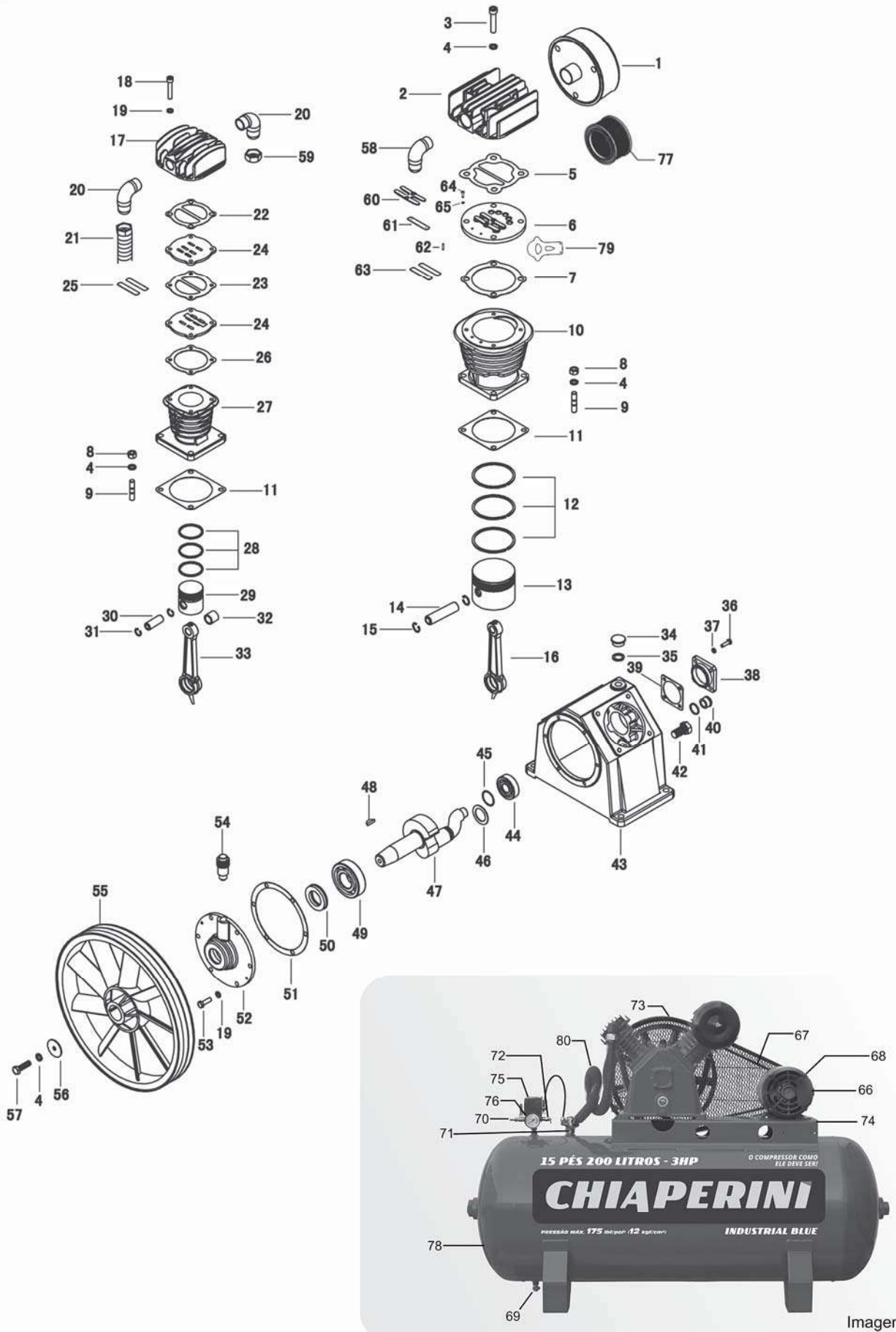
| Nº | Descrição | Cód. | Qtd. |
|------------|--|-----------|------|
| 44 | ROLAMENTO DE ESFERA 6304 | 000003512 | 1 |
| 45 | ANEL ELASTICO E 30 | 000001272 | 1 |
| 46 | ARRUELA LISA ESP 44X30X1.5 PR | 000005564 | 1 |
| 47 | EIXO VIRABREQUIM | 000005605 | 1 |
| 48 | CHAVETA MEIA LUA | 000005594 | 1 |
| 49 | ROLAMENTO DE ESFERA 6307 | 000003513 | 1 |
| 50 | RETENTOR 56 X 35 X 12 NBR | 000003489 | 1 |
| 51 | JUNTA CORTE 61 NA 1002 | 000005791 | 1 |
| 52 | CAIXA DE ROLAMENTO | 000005567 | 1 |
| 53 | PARAF. SEXT M8X25 PR 8.8 | 000005569 | 6 |
| 54 | SUSPIRO M16 X 1.5 | 000019593 | 1 |
| 55 | VOLANTE 367MM 2A | 000005662 | 1 |
| 56 | ARRUELA LISA ESP 45X10X5 PR | 000005596 | 1 |
| 57 | PARAF. SEXT RT MA 10X35 PR 8.8 | 000005597 | 1 |
| 58 | COTOVELO FEFU SAE 1 X 3/4 NPT | 000005787 | 1 |
| 59 | PORCA SEXT 3/4 SAE ACO | 000005587 | 1 |
| 60 | TENSIONADOR DA PALHETA 0.4 X 9.5 X 37 | 000005784 | 1 |
| 61 | LIMITADOR DA PALHETA 2.5 X 33 X 70 | 000005786 | 1 |
| 62 | PINO 3 X 10 | 000005782 | 2 |
| 63 | PALHETA 0.4 X 33 X 71 | 000005785 | 1 |
| 64 | PARAF. SEXT RT 3/16X10 UNF BICRO | 000005774 | 2 |
| 65 | ARRUELA PRESSAO 3/16 | 000005775 | 2 |
| 66 | MOTOR MONO 03 HP 2P 127/220V 60HZ IP21 EIXO CONICO | 000021536 | 1 |
| | MOTOR TRI 03 HP 2P 220/380V 60HZ IP21 | 000009198 | 1 |
| 67 | CORREIA A 60 | 000006000 | 2 |
| 68 | POLIA FEFU 105MM 2A F19.05 FURO CONICO | 000021674 | 1 |
| | POLIA FEFU 105MM 2A F19.04 | 000010073 | 1 |
| 69 | VALVULA PURGADORA 1/4" ESFERICA | 000020981 | 1 |
| 70 | REGISTRO DE AR 1/4" ESFERA | 000001291 | 1 |
| 71 | VALVULA RETENCAO 3/4" 1006 | 000001304 | 1 |
| 72 | VALV. SEGUR UV 1/4"NPT 190PSI 73PCM | 000001316 | 1 |
| 73 | PROTECAO 15 PES BLUE | 000022760 | 1 |
| 74 | MESA COMPLETA 15PES BLUE/TOP15APV/ 200L | 000013226 | 1 |
| 75 | PRESSOSTATO 125/175 C/V C/CH C/M 4 VIAS | 000014530 | 1 |
| 76 | MANOMETRO 300 PSI 175/300 50MM 1/4 NPT MUPAC | 000014531 | 1 |
| 77 | ELEMENTO FILTRANTE AR W800 (MFA 2316/1) | 000002331 | 1 |
| 78 | RESERV. HORIZONTAL 200 L 15 PES BLUE | 000022778 | 1 |
| 79 | PALHETA 0.4 X 73 X 106 | 000005783 | 1 |
| 80 | SERPENTINA TUBO DE CARGA ALETADO 15 PES BLUE | 000022762 | 1 |
| KIT | | | |
| | JOGO DE JUNTAS TOP15APV/15 PES BLUE | 000011801 | 1 |
| | JOGO DE ANEIS 90MM | 000011876 | 1 |
| | PARAF. ALLEN C/CAB RT MA 6X45 PR | 000022922 | 1 |
| | JOGO DE ANEIS 51MM | 000019525 | 1 |
| | JOGO DE KITS DE VALVULAS TOP15APV/15 PES BLUE | 000016601 | 1 |

* Para os itens 66 e 68 favor conferir o modelo do seu compressor.

O compressor como ele deve ser!