



CHIAPERINI

COMPONENTES - COMPRESSOR 10 PÉS REX.T



Imagem Ilustrativa

O compressor como ele deve ser!

**CHIAPERINI****COMPONENTES - COMPRESSOR 10 PÉS REX.T**

| Nº | Descrição | Cód. | Qtd. |
|----|--|-----------|------|
| 1 | PORCA BORBOLETA M5 | 000017727 | 2 |
| 2 | ARRUELA LISA M5 ZINC | 000006495 | 2 |
| 3 | TAMPA DO FILTRO AR 1/2" | 000019555 | 2 |
| 4 | ELEMENTO FILTRANTE AR 1/2" | 000019556 | 2 |
| 5 | BASE FILTRO AR 1/2 | 000019554 | 2 |
| 6 | ARRUELA LISA M6 ZINC | 000006667 | 8 |
| 7 | PARAF. ALLEN C/CAB RT MA 6X45 PR | 000022924 | 8 |
| 8 | TAMPA DO CILINDRO | 000019553 | 2 |
| 9 | COTOVELO FEFU SAIDA LATERAL 2X JIC 1/2 X 1/2 NPT | 000005644 | 1 |
| 10 | PORCA SEXT 1/2 SAE ACO | 000019946 | 2 |
| 11 | SERPENTINA ALETADA 10RED/10REX.T | 000019552 | 1 |
| 12 | COTOVELO FEFU JIC 1/2 X 1/2 NPT | 000005625 | 1 |
| 13 | JUNTA CORTE 108 NA U60 | 000019561 | 2 |
| 14 | PALHETA 0.3 X 10 X 47 | 000006459 | 4 |
| 15 | JUNTA CORTE 109 ALUMINIO | 000019566 | 2 |
| 16 | PRATO DE VALVULA | 000017708 | 4 |
| 17 | JUNTA CORTE 110 NA 1002 | 000019558 | 2 |
| 18 | CILINDRO 51MM | 000019520 | 2 |
| 19 | ANEL SEGMENTO 51MM NTR | 000005655 | 4 |
| 20 | PISTAO DE ALUMINIO 51MM | 000019521 | 2 |
| 21 | PINO PISTAO | 000019557 | 2 |
| 22 | ANEL ELASTICO I 13 | 000006150 | 4 |
| 23 | BIELA | 000019567 | 2 |
| 24 | EIXO VIRABREQUIM | 000019568 | 1 |
| 25 | ANEL ELASTICO I 52 | 000019569 | 1 |
| 26 | ROLAMENTO DE ESFERA 6205 | 000002054 | 1 |
| 27 | ANEL ELASTICO E 25 | 000001271 | 1 |
| 28 | ROLAMENTO DE ESFERA 6204 | 000002053 | 1 |
| 29 | RETENTOR 20 X 40 X 7 NBR | 000006470 | 1 |
| 30 | JUNTA CORTE 107 NA 1002 | 000019560 | 1 |
| 31 | CAIXA DE ROLAMENTO | 000019571 | 1 |
| 32 | ANEL ORING 20 X 2 NBR | 000006702 | 1 |
| 33 | SUSPIRO M16 X 1.5 | 000019593 | 1 |
| 34 | ARRUELA PRESSAO M8 PR | 000001216 | 13 |
| 35 | PARAF. SEXT M8X25 PR 8.8 | 000005569 | 12 |

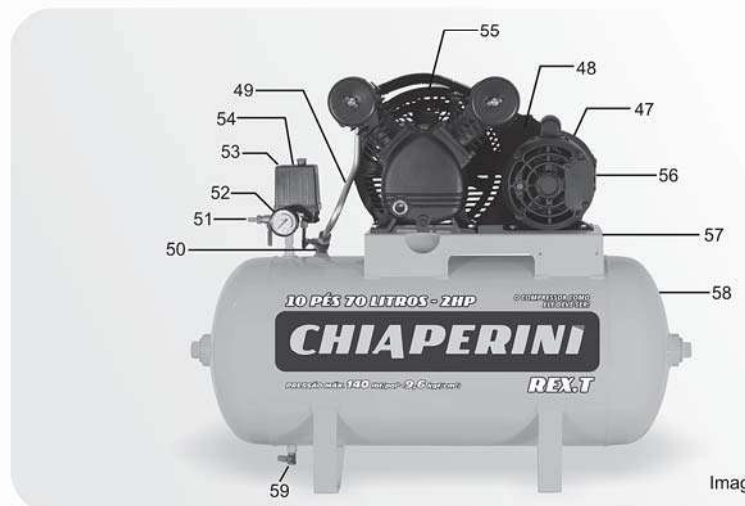
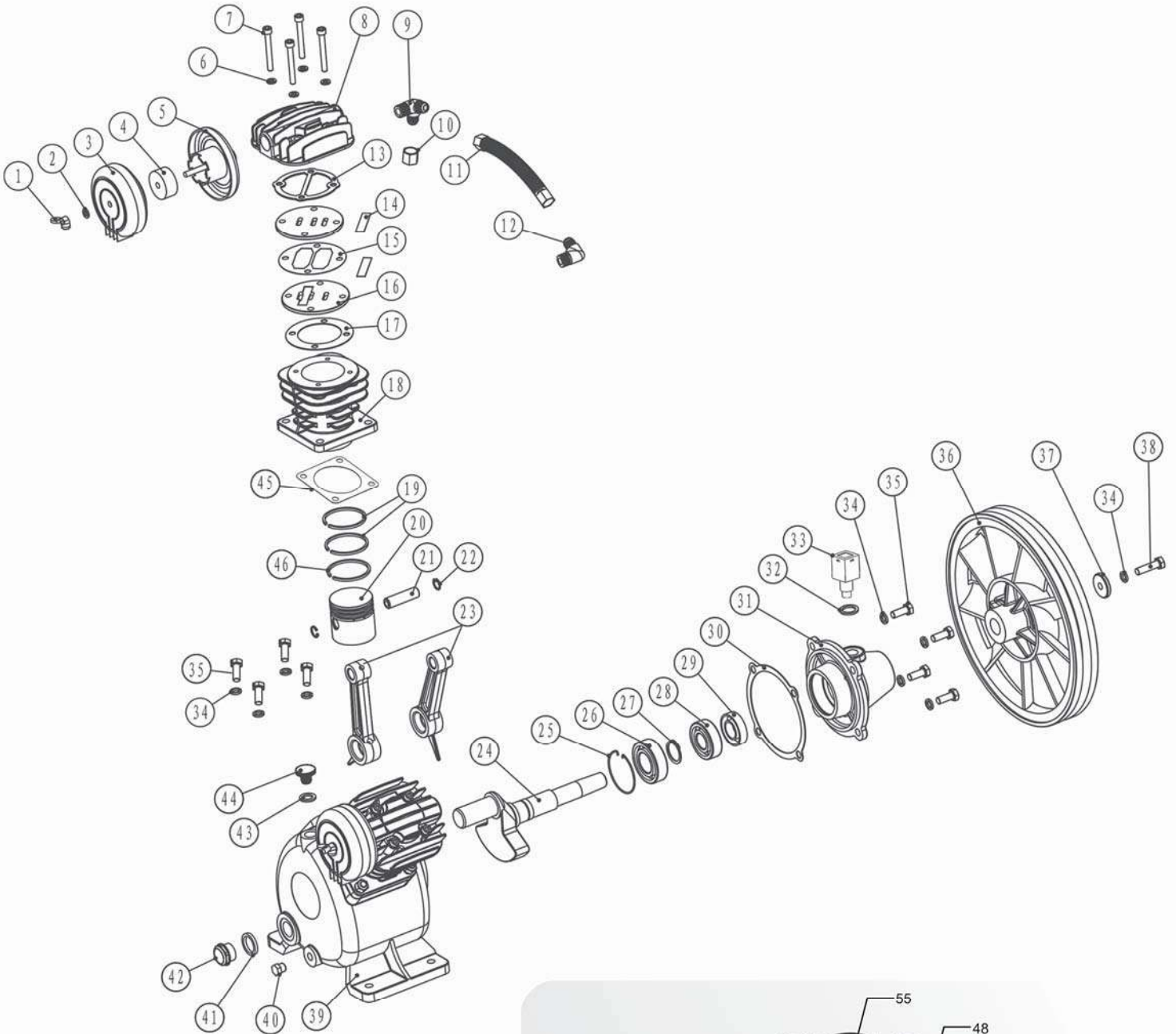
| Nº | Descrição | Cód. | Qtd. |
|-------------|--|-----------|------|
| 36 | VOLANTE 253MM 1A | 000022926 | 1 |
| 37 | ARRUELA LISA ESP 34X8.5X3 ZINC | 000022925 | 1 |
| 38 | PARAF. SEXT RT M8X30 PR 8.8 | 000003371 | 1 |
| 39 | CARTER | 000019573 | 1 |
| 40 | PLUG SEXT 1/8"NPT ACO | 000007833 | 1 |
| 41 | ANEL RETANGULAR | 000005577 | 1 |
| 42 | VISOR DE OLEO 1/2" BSP | 000002176 | 1 |
| 43 | ANEL ORING 16 X 2.5 NBR | 000003265 | 1 |
| 44 | TAMPAO PLASTICO M12 | 000022909 | 1 |
| 45 | JUNTA CORTE 106 NA 1002 | 000019559 | 2 |
| 46 | ANEL SEGMENTO 51MM DBO | 000005654 | 2 |
| 47 | POLIA ALUMINIO 115MM 1A F 19.05 FURO CONICO | 000019499 | 1 |
| | POLIA ALUMINIO 115MM 1A F 19.03 | 000017757 | 1 |
| 48 | CORREIA A 39 | 000005134 | 1 |
| 49 | SERPENTINA TUBO DE CARGA ALUMINIO 10 RED DC 306 | 000022795 | 1 |
| 50 | VALVULA RETENCAO 1/2" 10048A | 000001302 | 1 |
| 51 | REGISTRO DE AR 1/4" ESFERA | 000001291 | 1 |
| 52 | MANOMETRO 300 PSI 140/300 50MM 1/4 NPT MUPAC | 000002174 | 1 |
| 53 | PRESSOSTATO VERTICAL 100/140 C/V C/CH C/M 4 VIAS | 000021672 | 1 |
| 54 | VALV SEGUR UV 1/4"NPT 150PSI 58SCFM | 000020973 | 1 |
| 55 | PROTECAO PLASTICA 10 PES REX.T | 000022908 | 1 |
| 56 | MOTOR MONO 02 HP 2P 127/220V 60HZ IP21 | 000019130 | 1 |
| | MOTOR TRI 02 HP 2P 220/380V 60HZ IP21 | 000001357 | 1 |
| 57 | MESA COMPLETA | 000017659 | 1 |
| 58 | RESERV. HORIZONTAL 70 L 10 PES REX.T | 000017658 | 1 |
| 59 | VALVULA PURGADORA 1/4" ESFERICA | 000020981 | 1 |
| KITS | | | |
| | JOGO DE JUNTAS | 000019518 | 1 |
| | JOGO DE ANEIS 51MM | 000019525 | 2 |
| | FILTRO AR 1/2" | 000019526 | 2 |
| | JOGO SERPENTINA ALUMINIO 10RED/10REX.T | 000022796 | 1 |
| | JOGO DE KITS DE VALVULAS | 000019579 | 1 |
| | CONJUNTO PISTAO ALUMINIO 51MM | 000021943 | 2 |
| | CONJUNTO PRATO DE VALVULA 51MM | 000021944 | 2 |

* Para os itens 47 e 56 favor conferir o modelo do seu compressor.

O compressor como ele deve ser!